

ΧΟΡΗΓΕΙΤΑΙ ΑΙΤΗΜΑΤΟΣ ΧΟΡΗΓΕΙΤΑΙ ΚΑΤΟΠΙΝ ΑΙΤ

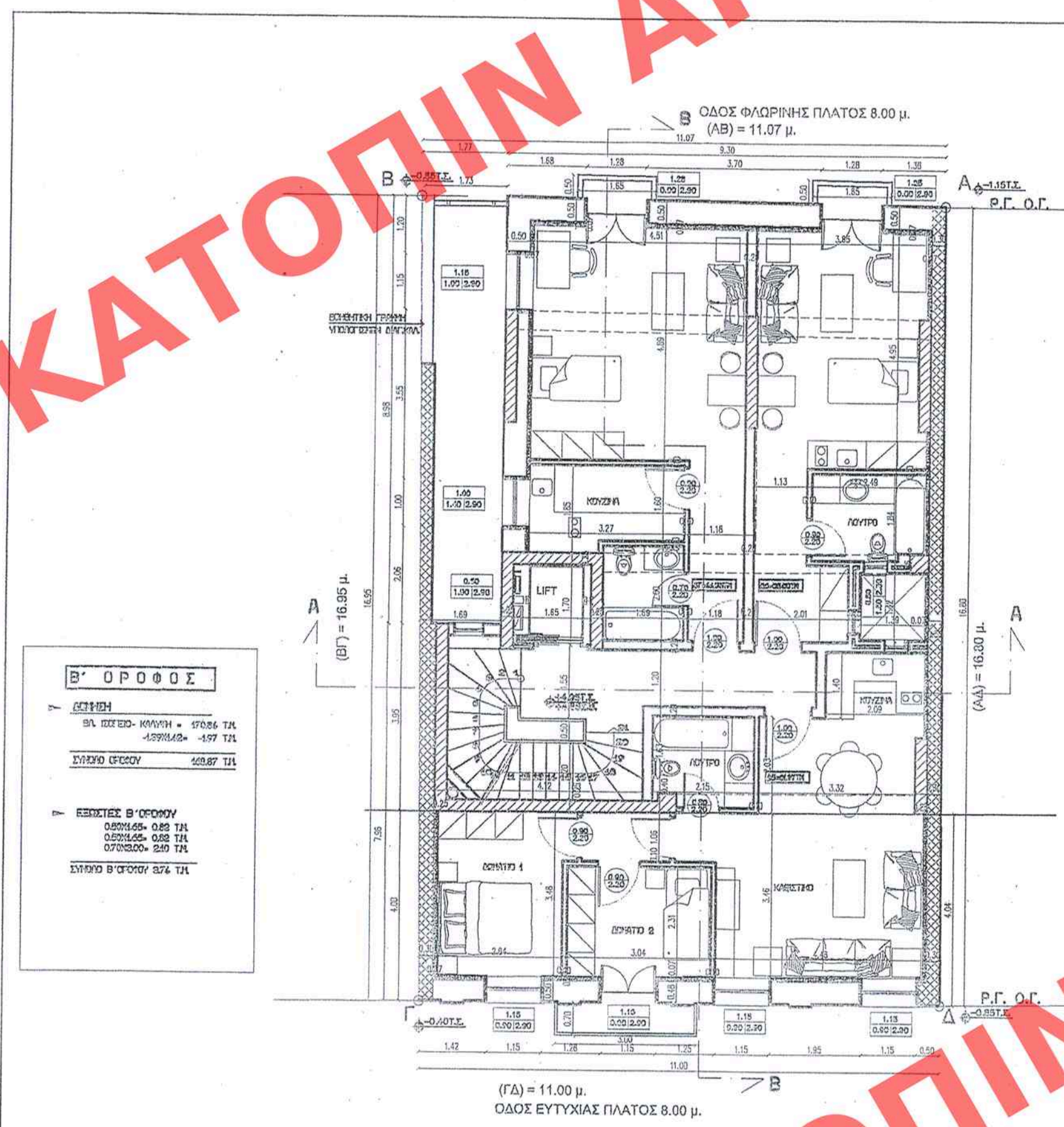

ΚΑΤΟΨΗ Β' ΟΡΟΦΟΥ

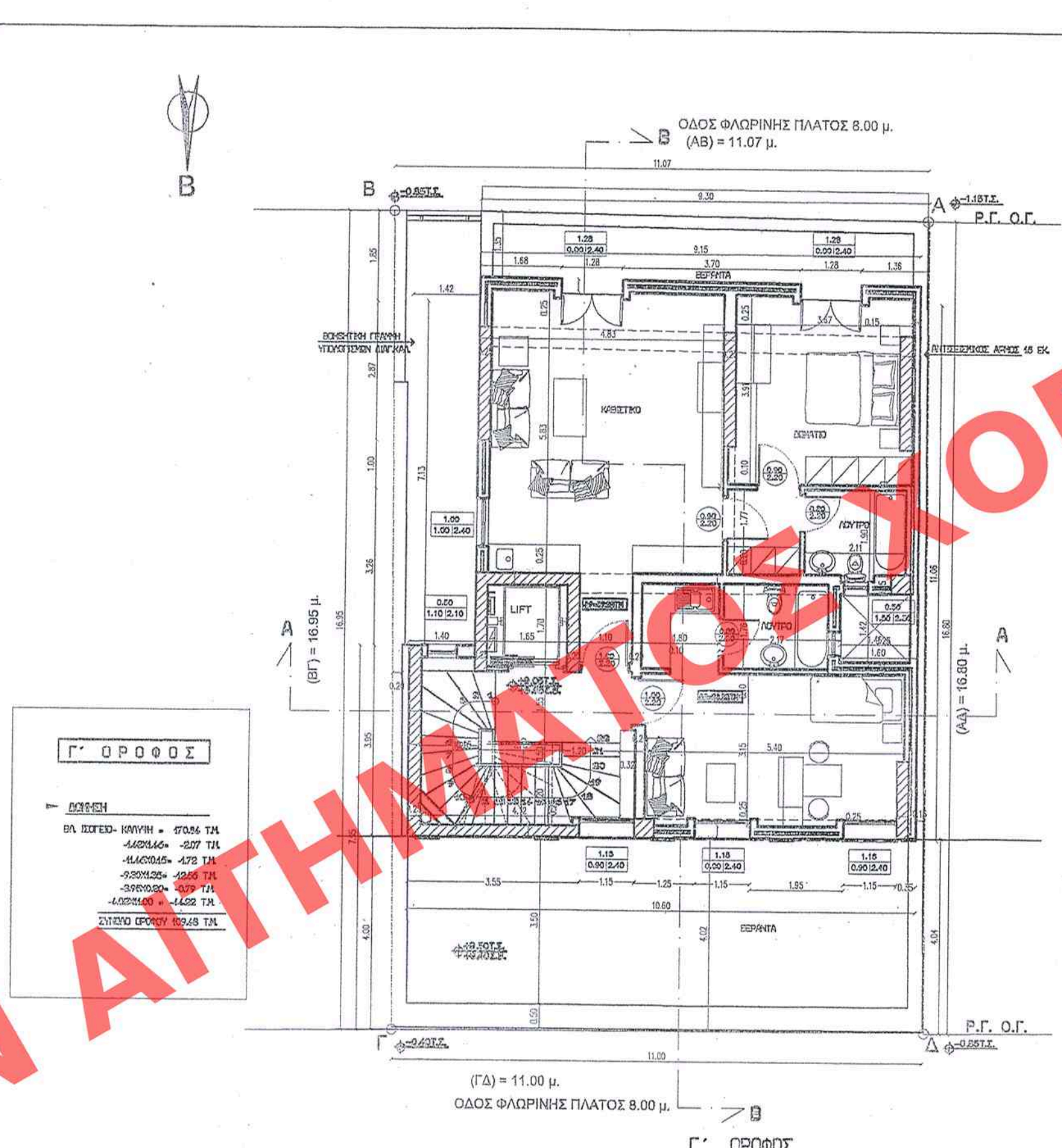

ΚΑΤΟΨΗ Γ' ΟΡΟΦΟΥ

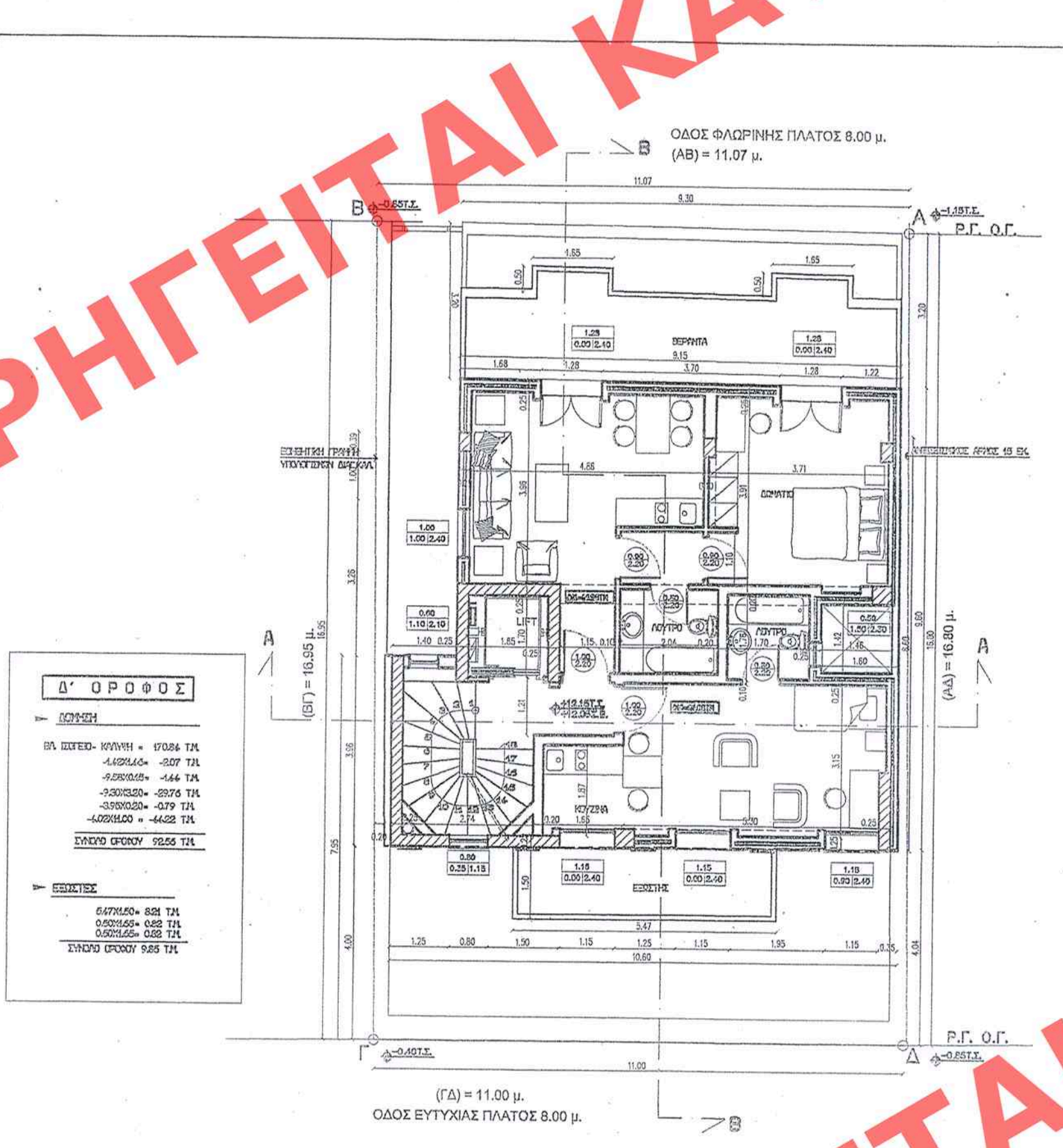

ΚΑΤΟΨΗ Δ' ΟΡΟΦΟΥ

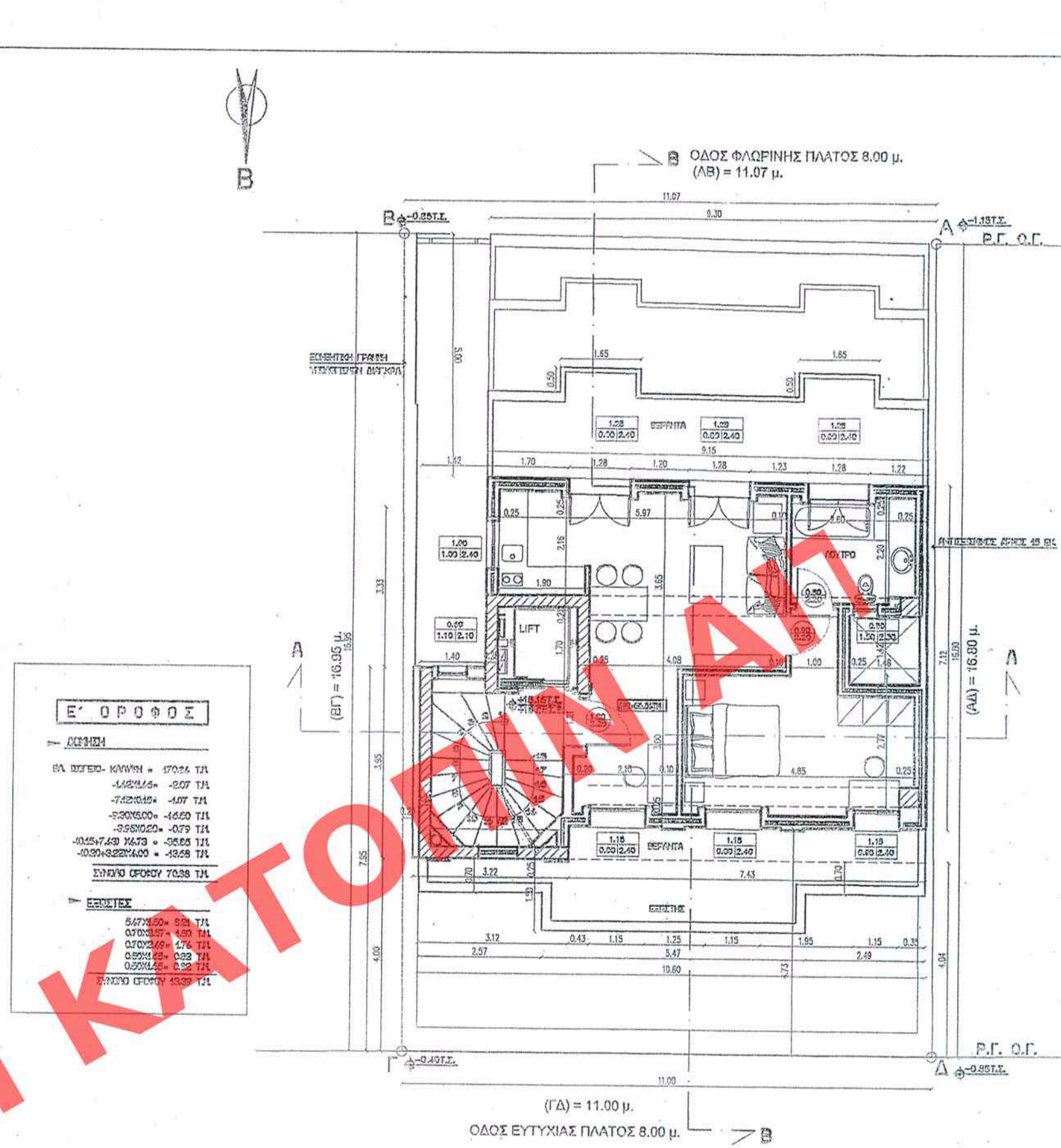

ΚΑΤΟΨΗ Ε' ΟΡΟΦΟΥ

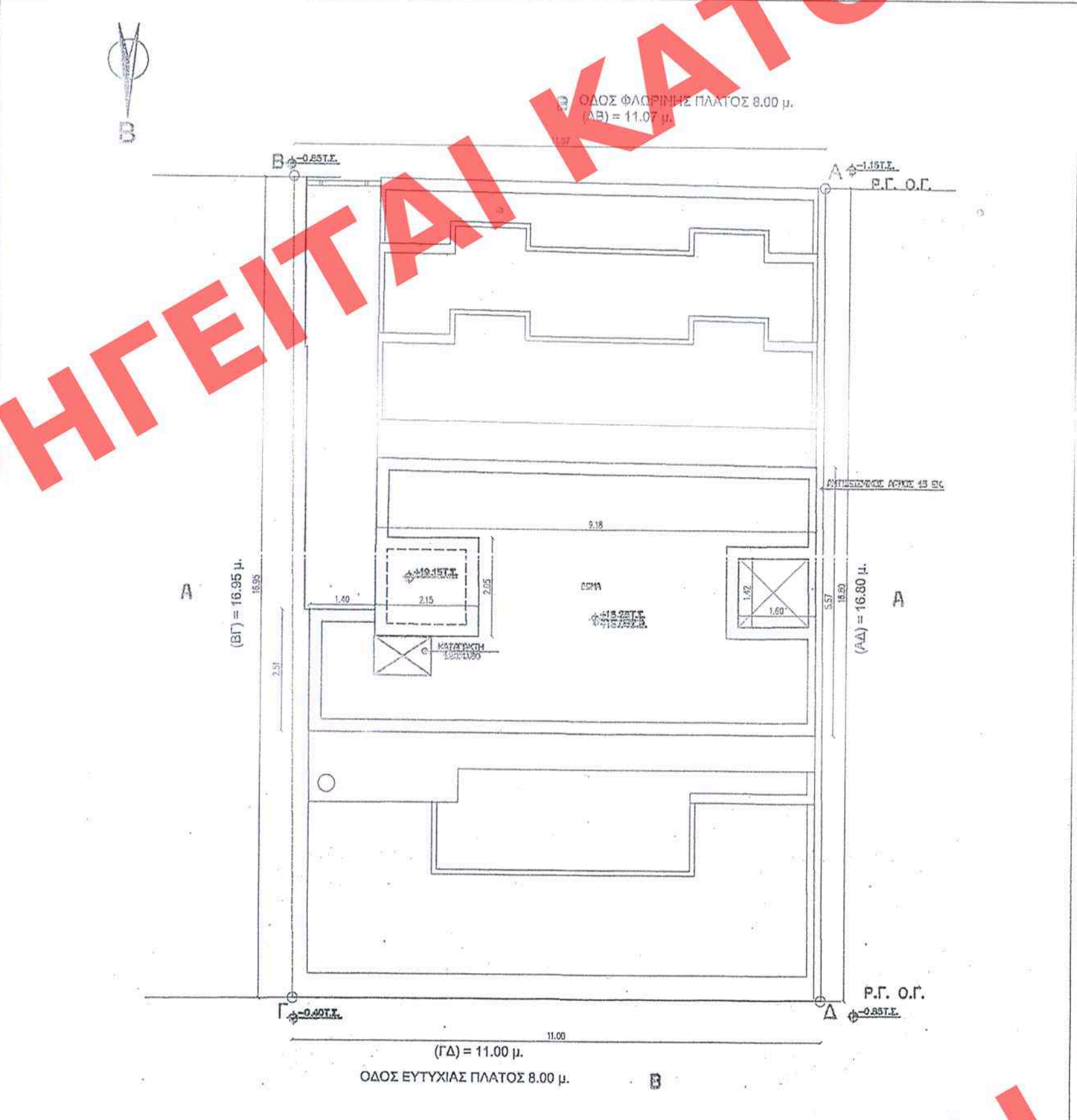

ΚΑΤΟΨΗ ΔΩΜΑΤΟΣ

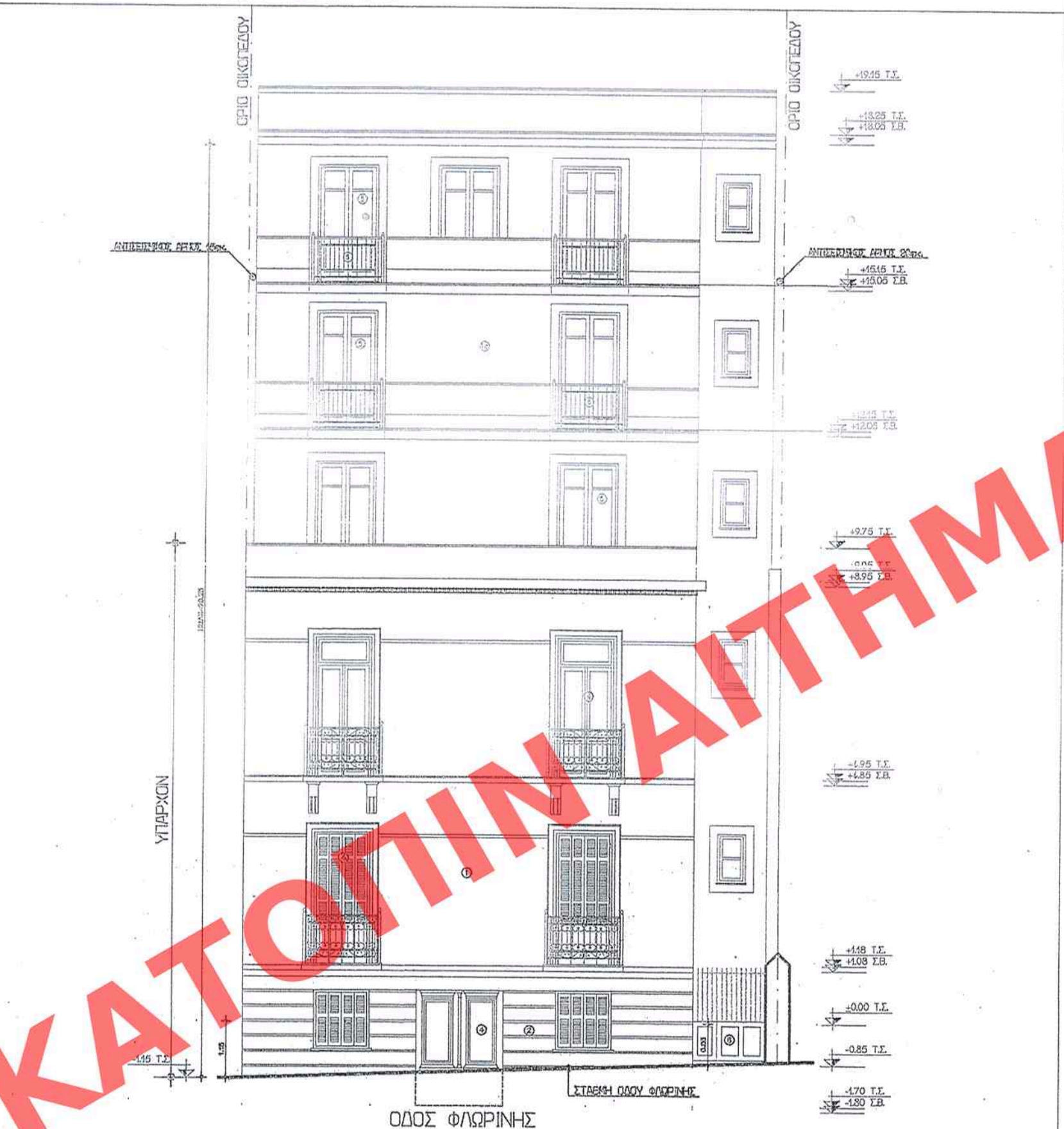

ΟΨΗ ΑΠΟ ΟΔΟ ΦΛΩΡΙΝΗΣ

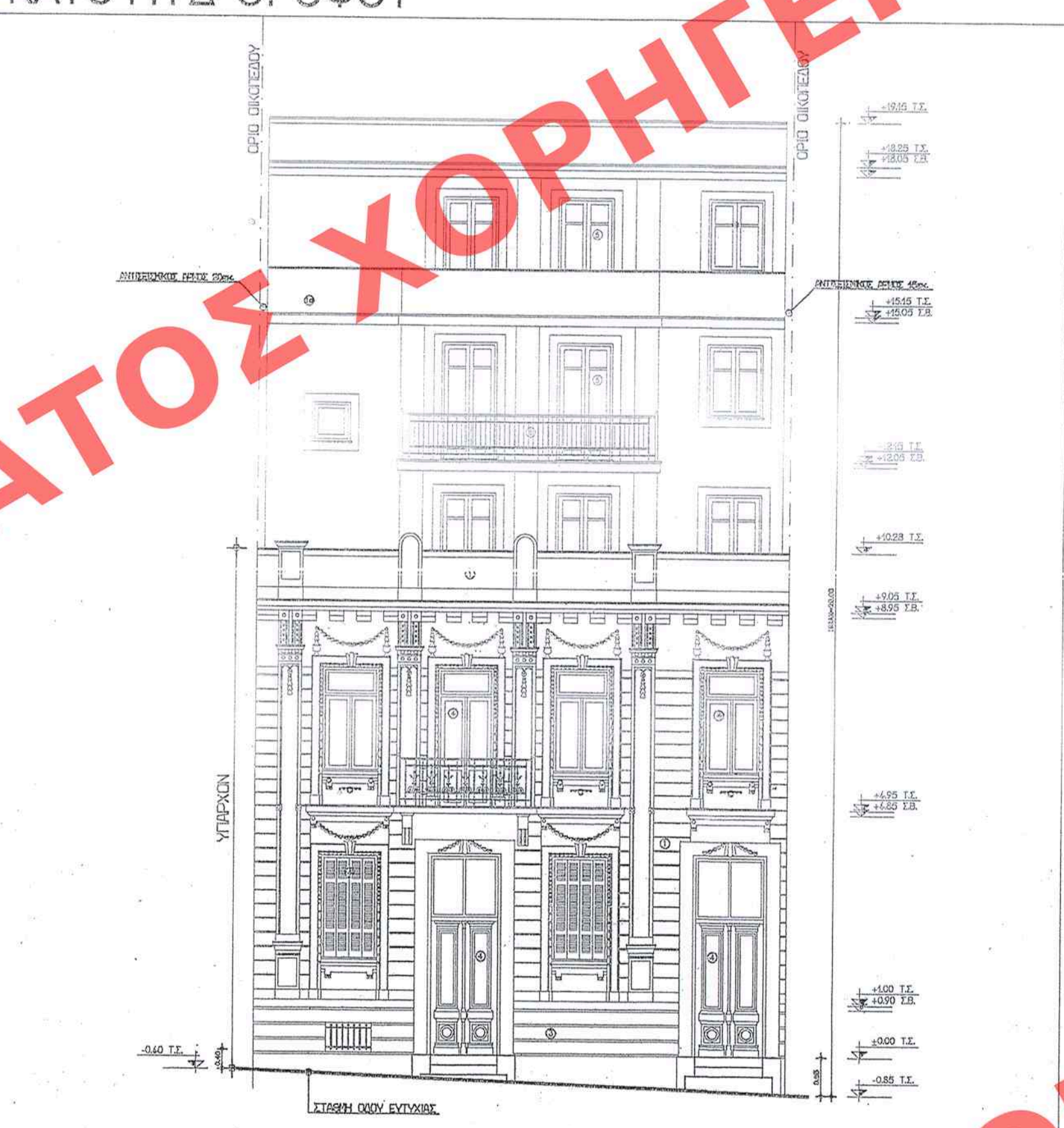

ΟΨΗ ΑΠΟ ΟΔΟ ΕΥΤΥΧΙΑΣ

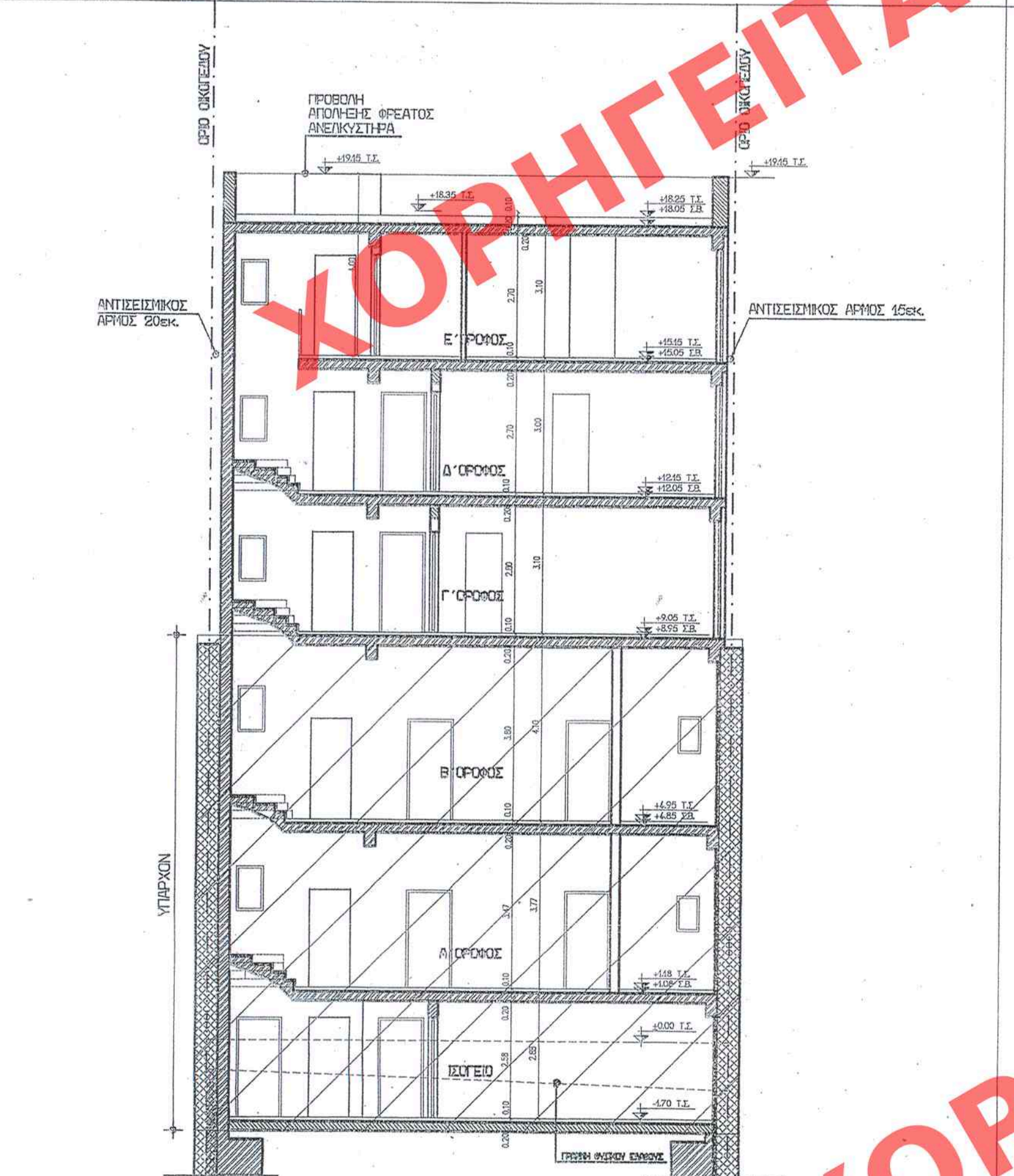

ΤΟΜΗ Α-Α

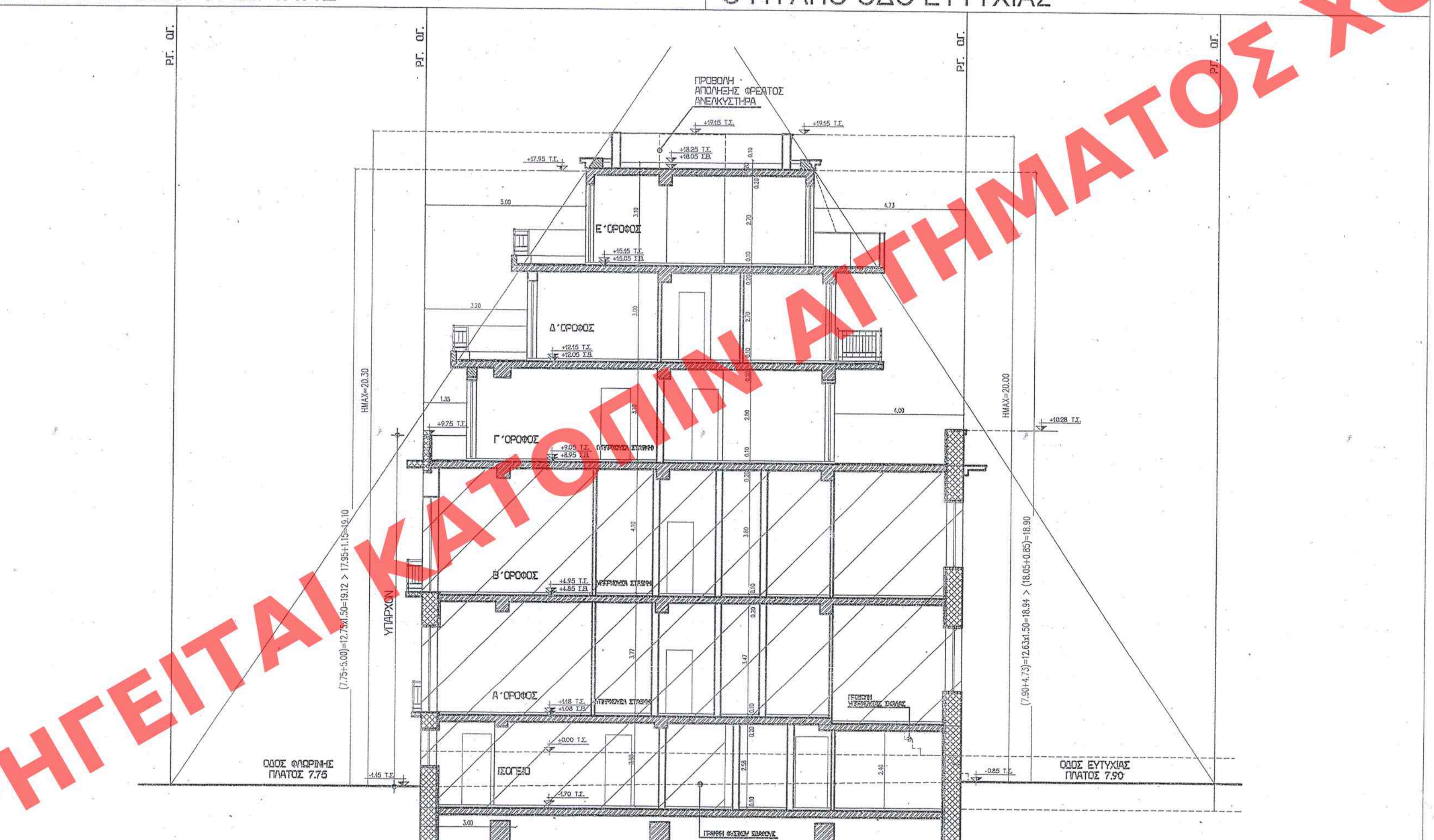

ΤΟΜΗ Β-Β

ΥΠΟΥΡΓΕΙΟ ΠΕΡΙΒΑΛΛΟΝΤΟΣ  
ΧΩΡΟΤΑΞΙΑΣ & ΔΗΜΟΣΙΩΝ ΕΡΓΩΝ  
ΔΙΕΥΘΥΝΣΗ ΠΟΛΕΟΔΟΜΙΚΟΥ ΣΧΕΔΙΑΣΜΟΥ ΤΜΗΜΑ ΠΑΡΑΔΟΣΙΑΚΩΝ ΟΙΚΙΣΜΩΝ  
ΘΕΣΗ: ΕΥΤΥΧΙΑΣ 15 & ΦΛΩΡΙΝΗΣ 16, ΑΘΗΝΑ  
ΘΕΜΑ: ΚΑΤΟΨΕΙΣ Β' ΟΡΟΦΟΥ - Γ' ΟΡΟΦΟΥ - Δ' ΟΡΟΦΟΥ - Ε' ΟΡΟΦΟΥ, ΔΩΜΑΤΟΣ, ΟΨΗ ΑΠΟ ΤΗΝ ΟΔΟ ΕΥΤΥΧΙΑΣ, ΟΨΗ ΑΠΟ ΤΗΝ ΟΔΟ ΦΛΩΡΙΝΗΣ, ΤΟΜΕΣ Α-Α & Β-Β κλ. 1:100  
ΕΡΓΟ: Καθορισμός συμπληρωματικών όρων και περιορισμών δόμησης σε διατηρητέο κτίριο που βρίσκεται επί της οδού Ευτυχίας 15 & Φλωρίνης 16, στην περιοχή Αγίου Παντελεήμονος, στην Αθήνα φερόμενου ως ιδιοκτησία κ. Χαρίλαου Συμεών Καραδελέγγου & Ανδρέα Δρούγα.  
Αρ. Φακ. 123/09  
σφ. 3

ΥΠΟΥΡΓΕΙΟ ΠΕΡΙΒΑΛΛΟΝΤΟΣ  
ΧΩΡΟΤΑΞΙΑΣ & ΔΗΜΟΣΙΩΝ ΕΡΓΩΝ  
ΔΙΕΥΘΥΝΣΗ ΠΟΛΕΟΔΟΜΙΚΟΥ ΣΧΕΔΙΑΣΜΟΥ ΤΜΗΜΑ ΠΑΡΑΔΟΣΙΑΚΩΝ ΟΙΚΙΣΜΩΝ

ΘΕΣΗ: ΕΥΤΥΧΙΑΣ 15 & ΦΛΩΡΙΝΗΣ 16, ΑΘΗΝΑ

ΘΕΜΑ: ΚΑΤΟΨΕΙΣ Β' ΟΡΟΦΟΥ - Γ' ΟΡΟΦΟΥ - Δ' ΟΡΟΦΟΥ - Ε' ΟΡΟΦΟΥ, ΔΩΜΑΤΟΣ, ΟΨΗ ΑΠΟ ΤΗΝ ΟΔΟ ΕΥΤΥΧΙΑΣ, ΟΨΗ ΑΠΟ ΤΗΝ ΟΔΟ ΦΛΩΡΙΝΗΣ, ΤΟΜΕΣ Α-Α & Β-Β κλ. 1:100

ΕΡΓΟ: Καθορισμός συμπληρωματικών όρων και περιορισμών δόμησης σε διατηρητέο κτίριο που βρίσκεται επί της οδού Ευτυχίας 15 & Φλωρίνης 16, στην περιοχή Αγίου Παντελεήμονος, στην Αθήνα φερόμενου ως ιδιοκτησία κ. Χαρίλαου Συμεών Καραδελέγγου & Ανδρέα Δρούγα.

ΑΡΙΘ. ΕΚΔΟΣΗΣ  
ΕΛΛΗΝΙΚΗ ΔΗΜΟΚΡΑΤΙΑ  
ΕΡΜΑΡΙΟΝ  
ΕΡΓΑΣΙΟΝ  
ΕΡΓΑΣΙΟΝ